

Proyectos de adaptación de locales con CYPECAD MEP

JUSTIFICACIÓN

Una gran parte de los proyectos que se visan en nuestros colegios son los proyectos de actividad. Ahora, cuando se construye poca obra nueva y los negocios cambian de mano y de sitio con frecuencia, se hace más oportuno que nunca este curso, ya que prepara al alumno para afrontar este tipo de proyectos con solvencia y eficacia.

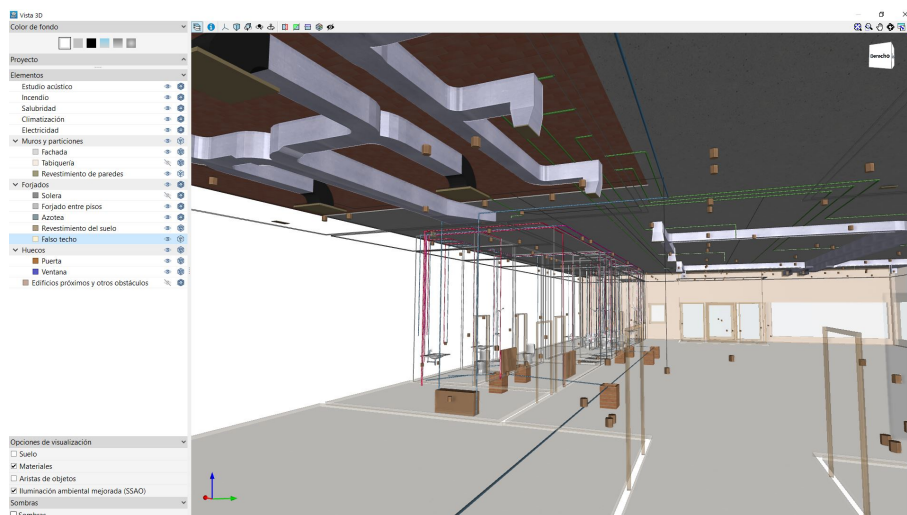

CONTENIDOS

1. NORMATIVA DE APLICACIÓN
2. PASOS PREVIOS E INICIO DEL PROYECTO
3. MODELADO BIM PARA EL CÁLCULO. DESCRIPCIÓN DE ELEMENTOS CONSTRUCTIVOS
4. DEFINICIÓN DE RECINTOS Y SUS PROPIEDADES PARA EL CÁLCULO
5. VERIFICACIÓN DE CUMPLIMIENTO DE LA SEGURIDAD EN CASO DE INCENDIO. CTE DB-SI
6. INSTALACIÓN DE FONTANERÍA. CUMPLIMIENTO Y JUSTIFICACIÓN DEL CTE DB-HS 4
7. INSTALACIÓN DE SANEAMIENTO. CUMPLIMIENTO Y JUSTIFICACIÓN DEL CTE DB-HS 5
8. INSTALACIÓN DE CLIMATIZACIÓN Y VENTILACIÓN. CUMPLIMIENTO Y JUSTIFICACIÓN DEL RITE
9. INSTALACIÓN DE ILUMINACIÓN. CUMPLIMIENTO CTE HE 3 Y SUA 4
10. INSTALACIÓN ELÉCTRICA. CUMPLIMIENTO DEL REBT
11. MÁS ALLÁ DE CYPECAD MEP

OBJETIVOS

Dominar el programa CYPECAD MEP (de CYPE Ingenieros) para poder diseñar y calcular con él las instalaciones de un local comercial en bruto para adaptarlo a una actividad. / Actualizar los conocimientos sobre las técnicas constructivas más habituales en este tipo de obras / Evaluar las soluciones del local desde el punto de vista de la normativa vigente (CTE): Incendio, limitación de demanda energética, ruido y protección frente a la humedad.



75 horas /
5 semanas



Nivel de profundidad:
Básico*

Modalidad:
e-learning

Ampliar información:

web: www.ingenierosformacion.com
e-mail: secretaria@ingenierosformacion.com
Tlf: 985 73 28 91

* Partiendo de la base de que los cursos están dirigidos a un perfil mínimo de Ingeniero

Modalidad

Modalidad e-learning.

El curso se impartirá integralmente vía Internet en la Plataforma de Formación (<https://www.ingenierosformacion.com>).

Carga lectiva

75 horas

Duración

5 semanas

Fechas

Apertura matrícula

16 de Noviembre de 2017

Cierre matrícula

13 de Diciembre de 2017

Comienzo curso

11 de Diciembre de 2017

Fin de curso

14 de Enero de 2018

Precio

Reseña del cálculo de precios

Precio base: 300€

A este precio base se le podrán aplicar los siguientes descuentos y/o el incremento por Formación Bonificada (ver más abajo en el apartado "Formación Bonificada"):

Descuentos exclusivos para Colegiados	
Descuento	Descripción
Colegiados y Precolegiados: descuento de 150€	Este descuento del 50% se aplica a todos los Colegiados y precolegiados en cualquiera de los colegios pertenecientes a una entidad adherida y miembros de AERRAAITI, siempre que contraten el curso a título individual.
Programa de Becas para Colegiados: descuento de 225€	Todos aquellos Colegiados de Colegios de graduados en ingeniería rama industrial e ingenieros técnicos industriales que estén adheridos a la plataforma o miembros de AERRAAITI, podrán acogerse al mismo si cumplen las <u>condiciones del programa de becas</u> , teniendo un 25% de descuento adicional acumulado con el descuento para Colegiados, totalizando un 75% de descuento. Los cursos de Inglés y Alemán, "Mediación para Ingenieros" y "El Sistema Judicial en España" no entran dentro del Programa de Becas. Asimismo, las becas son incompatibles con las promociones especiales.
Acreditación DPC: descuento de 7.5€	Aquellos colegiados que dispongan de la acreditación DPC en vigor de cualquier nivel, se les aplicará un 5% adicional de descuento sobre el coste de la matrícula del curso. NOTA: Este descuento no es acumulable con el descuento del Programa de Becas.

Descuentos para empresas	
Aquellas empresas que deseen beneficiarse de descuentos para los cursos de sus trabajadores podrán firmar sin coste alguno el <u>convenio de colaboración con COGITI</u> . Dicho convenio proporciona un descuento de 75€ (25% sobre el precio base) para alumnos de la empresa que no sean Colegiados, y de 150€ (50% sobre el precio base) para los alumnos que sean Colegiados.	
Estos descuentos son exclusivos para empleados de empresas y no son compatibles con los descuentos descritos en los apartados anteriores.	
Las empresas de la Asociación Tecniberia disfrutan de forma implícita de este convenio.	

Formación Bonificada	
Este curso no es bonificable.	

Mínimo de alumnos

Esta acción formativa no tiene un mínimo de alumnos.
La matrícula se cerrará cuando se hayan alcanzado un número de **80** alumnos.

Nivel de profundidad

Nivel de profundidad 1

(Partiendo de la base de que todos los cursos están dirigidos a un perfil mínimo de Ingeniero, se valorará el curso que presenta con niveles de 1 a 3 de forma que el 1 significará que el curso es de carácter básico, 2 el curso es de carácter medio y 3 el curso es de carácter avanzado.)

Perfil de Destinatarios

No es necesario tener ninguna formación específica para acceder al curso, pero las acciones formativas que componen nuestra plataforma están orientadas a la formación continua de los Ingenieros Técnicos Industriales o Graduados en Ingeniería Rama Industrial o en general cualquier ingeniero por lo que es recomendable poseer cualquiera de estas titulaciones para completar con éxito el curso.

Requisitos previos recomendables:

- Informática a nivel de usuario

Software

La empresa CYPE Ingenieros proporciona sin coste una licencia temporal a todos los alumnos que se matriculen efectivamente en el curso.

NOTA:

Sistemas operativos compatibles

Justificación

Una gran parte de los proyectos que se visan en nuestros colegios son los proyectos de actividad. Ahora, cuando se construye poca obra nueva y los negocios cambian de mano y de sitio con frecuencia, se hace más oportuno que nunca este curso, ya que prepara al alumno para afrontar este tipo de proyectos con solvencia y eficacia.

Objetivos

1. Dominar el programa CYPECAD MEP (de CYPE Ingenieros) para poder diseñar y calcular con él las instalaciones de un local comercial en bruto para adaptarlo a una actividad.
2. Actualizar los conocimientos sobre las técnicas constructivas más habituales en este tipo de obras
3. Evaluar las soluciones del local desde el punto de vista de la normativa vigente (CTE): Incendio, limitación de demanda energética, ruido y protección frente a la humedad.
4. Actualizar los conocimientos sobre las instalaciones participantes en este tipo de obra (incendio, climatización, ventilación, fontanería, saneamiento, iluminación y electricidad)
5. Usar el programa de Memorias del edificio (de CYPE Ingenieros) para redactar semiautomáticamente el Proyecto de Actividad.

Docente

Antonio Manuel Reyes Rodríguez:

Ingeniero Técnico Industrial, Ingeniero Industrial Doctor por la Universidad de Extremadura.

Profesor titular de la Universidad de Extremadura.

Escritor de más de una veintena de publicaciones técnicas con Anaya Multimedia y colaborador de CYPE desde 1997.

Cuenta con una amplia experiencia profesional en el campo de la ingeniería industrial.

Es Vicepresidente de Formación e Investigación de la Building Smart Spanish Chapter y director de la primera revista BIM en español del mundo, la Spanish Journal of BIM.

Ha tutorizado más de 3000 horas de formación e-learning en la plataforma de COGITI.

Álvaro de Fuentes Ruíz:

Director gerente de odiseos, empresa dedicada a la formación en software técnico desde 2008. Tiene publicados dos libros con Anaya Multimedia de mediciones y presupuestos con Arquímedes y de gestión de obras desde modelos Revit.

Manuel Matamoros Pacheco:

Graduado en Ingeniería Mecánica (Rama Industrial), Máster Universitario en Investigación en Ingeniería y Arquitectura y Experto Profesional Lean Practitioner por el Instituto Lean Management y la Fundación Deutz Business School.

Dedicado desde sus inicios profesionales al diseño mecánico en distintos sectores industriales y a la ingeniería de proyectos, especialmente en el cálculo de estructuras

Contenido

1. NORMATIVA DE APLICACIÓN
2. PASOS PREVIOS E INICIO DEL PROYECTO
3. MODELADO BIM PARA EL CÁLCULO. DESCRIPCIÓN DE ELEMENTOS CONSTRUCTIVOS
4. DEFINICIÓN DE RECINTOS Y SUS PROPIEDADES PARA EL CÁLCULO
5. VERIFICACIÓN DE CUMPLIMIENTO DE LA SEGURIDAD EN CASO DE INCENDIO. CTE DB-SI
6. INSTALACIÓN DE FONTANERÍA. CUMPLIMIENTO Y JUSTIFICACIÓN DEL CTE DB-HS 4
7. INSTALACIÓN DE SANEAMIENTO. CUMPLIMIENTO Y JUSTIFICACIÓN DEL CTE DB-HS 5
8. INSTALACIÓN DE CLIMATIZACIÓN Y VENTILACIÓN. CUMPLIMIENTO Y JUSTIFICACIÓN DEL RITE
9. INSTALACIÓN DE ILUMINACIÓN. CUMPLIMIENTO CTE HE 3 Y SUA 4

Desarrollo

El curso se desarrollará en el campus virtual de la plataforma de formación e-learning. (<https://www.ingenierosformacion.com/campus/>)

El día de inicio del curso los alumnos que hayan formalizado la prematrícula en la plataforma (www.ingenierosformacion.com) y hayan hecho efectivo el pago de la misma (bien por pasarela de pago, con tarjeta, directamente en el momento de la matriculación o bien por transferencia o ingreso bancario en el número de cuenta que se indica en la misma), podrán acceder al curso por medio de la plataforma, con las claves que utilizaron para registrarse como usuarios. Desde su perfil en "Mis Matrículas" podrán ver el enlace de acceso al curso.

Al ser la formación e-learning, los alumnos seguirán los distintos temas que se proponen en el curso al ritmo que ellos puedan, y en las horas que mejor se adapten a su horario.

NO se exigirá a los alumnos que estén las horas lectivas propuestas para el curso, aunque el número de horas lectivas indicado en cada curso es el recomendable para alcanzar los objetivos del curso y la adquisición de los conocimientos previstos, cada alumno va siguiendo a su ritmo los contenidos, de igual forma NO se cortará el acceso a la plataforma a aquellos alumnos que superen las horas propuestas para el curso. Sí se tendrá en cuenta que el alumno haya visto todos los contenidos o al menos la gran mayoría (más del 75 %) de los mismos durante el periodo que dura el curso, así como realizado con éxito las tareas o ejercicios, trabajos que se le vayan proponiendo durante el curso.

El alumno, además de ir estudiando los contenidos de los distintos temas, podrá participar en el foro del curso dejando sus dudas o sugerencias o intercambiando opiniones técnicas con otros alumnos, así como respondiendo aquellas que hayan dejado otros compañeros. Asimismo podrá hacer las consultas que estime oportunas al tutor del curso para que se las responda a través de la herramienta de mensajería que posee la plataforma y preferentemente en el mismo foro. Recomendamos encarecidamente el uso del foro por parte de todos los alumnos.

Para la obtención del certificado de aprovechamiento del curso el alumno tendrá que superar los objetivos mínimos marcados por el docente (superación de cuestionarios de evaluación, casos prácticos, participación, etc...).

De igual forma, los alumnos, deberán realizar la encuesta de satisfacción que nos ayudará en la mejora de la calidad de las acciones formativas que proponemos en la plataforma de formación. La encuesta estará accesible en el apartado "Mis matrículas" en la plataforma, a partir de la finalización del curso.

Matrícula

Para ampliar información mandar mail a secretaria@ingenierosformacion.com o llamando por teléfono al número 985 73 28 91.

Formación Bonificada

Este curso no es bonificable.